





<b>MINISTERIO DE AGRICULTURA</b>		<b>INDAP</b>	
DIVISION ARREGLO 25 LEY Nº 17229 MODIFICADA POR EL DECRETO Nº 2588 Y 12750 D. 1979. DE UNIDAD TERRITORIAL Y DE REPARTICIONES DE TIERRA			
<b>UBICACION</b>	Provincia VALDIVIA		
Región X.A.	Comuna LAJO-RANCO		
<b>SUPERFICIES</b>	A. Jm. m <sup>2</sup>	B. m <sup>2</sup>	C. m <sup>2</sup>
5/ Remensura 3314,02 hds	Excl. m <sup>2</sup>	Remens. m <sup>2</sup>	Excl. m <sup>2</sup>
<b>ESCALA</b>	Fecha: 20 de Mayo de 1984		
1:20000	ABRIL		

Nº	ADJUDICATARIOS	SUP
1	HERNAN RENE RIVAS JARULLO	532,56
2	WALTER ERARDO RIVAS JARULLO	186,40
3	FRANCISCO REDY JARULLO	58,84
4	JUAN DELMIRA JARULLO	80,70
5	JUAN OMAR VILLARROEL JARULLO	53,90
6	DELFINA VILLARROEL JARULLO	53,90
7	HERBERTO VILLARROEL JARULLO	53,90
8	HERMINIA VILLARROEL JARULLO	53,90
9	HERMINIA VILLARROEL JARULLO	53,90
10	JUANA VILLARROEL JARULLO	53,90
11	ERICO VILLARROEL JARULLO	53,90
12	JUAN OMAR VILLARROEL JARULLO	53,90
13	DELFINA VILLARROEL JARULLO	53,90
14	HERMINIA VILLARROEL JARULLO	53,90
15	FRANCISCO RADDATZ SCHMEGEL AGUIRO	476,20
16	EDUVINA LASTENIA JARULLO AGUIRO	50,85
17	RICARDO JARULLO AGUIRO	84,20
18	DOMINGO JARULLO REYES	150,50
19	INOCENCIO GALLEGGOS GONZALEZ	186,30
20	NERVY GADALUPE RADDATZ SCHMEGEL	476,20
21	JUAN BAUTISTA VINGILIO RADDATZ SCHMEGEL	476,20
22	ALFREDO SEGUNDO RADDATZ SCHMEGEL	476,20
23		3304,40

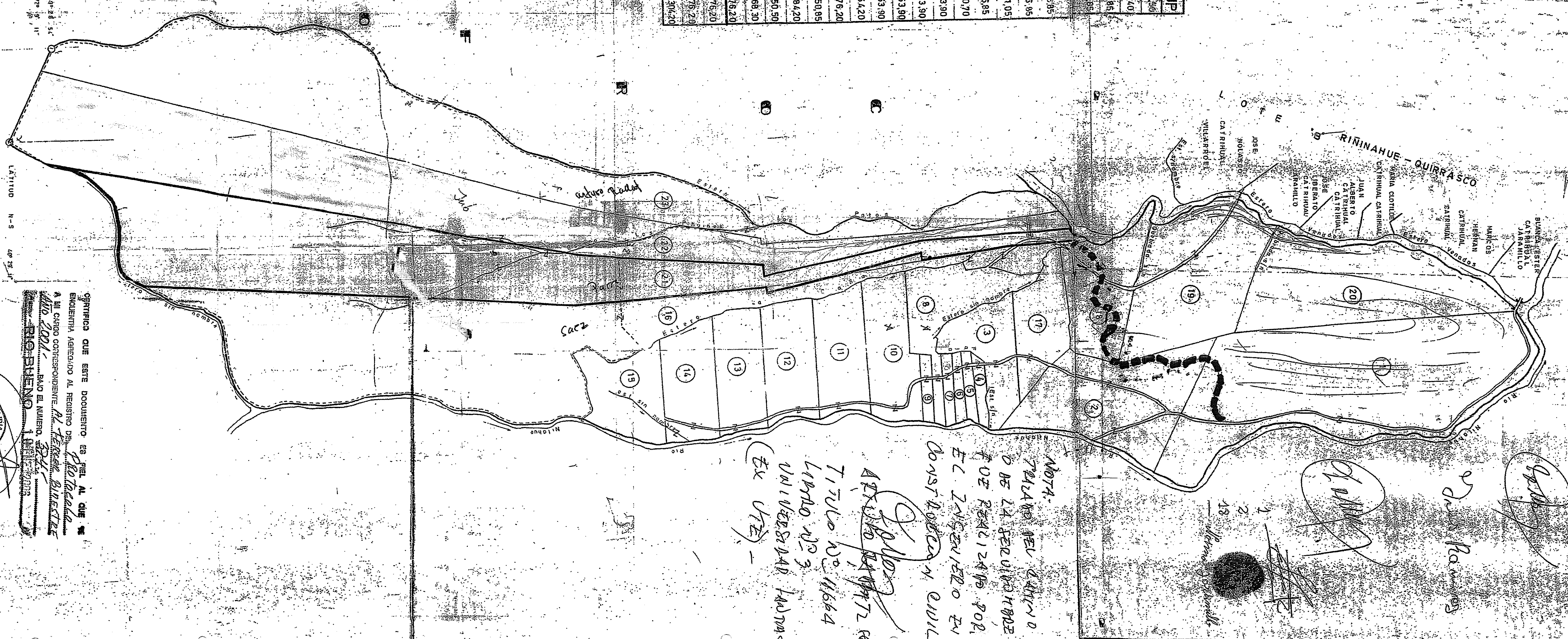

NOTA: LOS TERRENOS DEMARCADOS CON LINEA SEGMENTADA NO FUERON LEVANTADOS TOPOGRAFICAMENTE, SINO RESTITUIDOS DE LA CARTA DEL INSTITUTO GEOGRAFICO MILITAR

CERTIFICADO QUE EL PLANO QUE EN COPIA PRECEDER ES FIEL A SU ORIGINAL QUE SE ENCUENTRA ASERADO EN EL REGISTRO DE PROPIEDAD DEL AÑO 1984. BAJO EL Nº 43. RIO BUENO, 20 DE MAYO DE 1984.

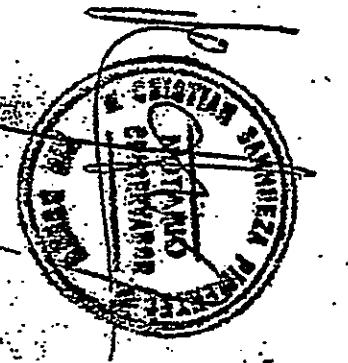

LATITUD N-S 48° 23' 50" S  
LONGITUD E-O 72° 36' 11" W

LATITUD N-S 48° 38' 11" S  
LONGITUD E-O 72° 8' 46" W

SERVICIO QUE ESTE DOCUMENTO ES FIEL AL QUE SE ENCUENTRA ASERADO AL REGISTRO DE PROPIEDAD EN EL CARGO CORRESPONDIENTE AL TERCER BIENESTAR BAJO EL NUMERO 3047

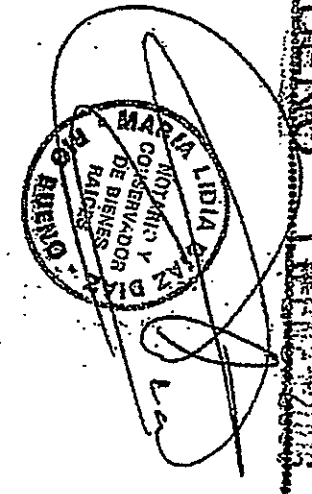

WITE 1-2-88  
SERVIDOR

NOTA: TALLADO DEL CANTON O DE LA SECCION 002 FUE REALIZADO POR EL INGENIERO EN CONSULTORIA CIVIL  
 J. Rojas  
 TITULO Nº 11664  
 LIBRO Nº 3  
 VALLE VERDE, LAJOS  
 (EX 172)

WITE  
 J. Rojas